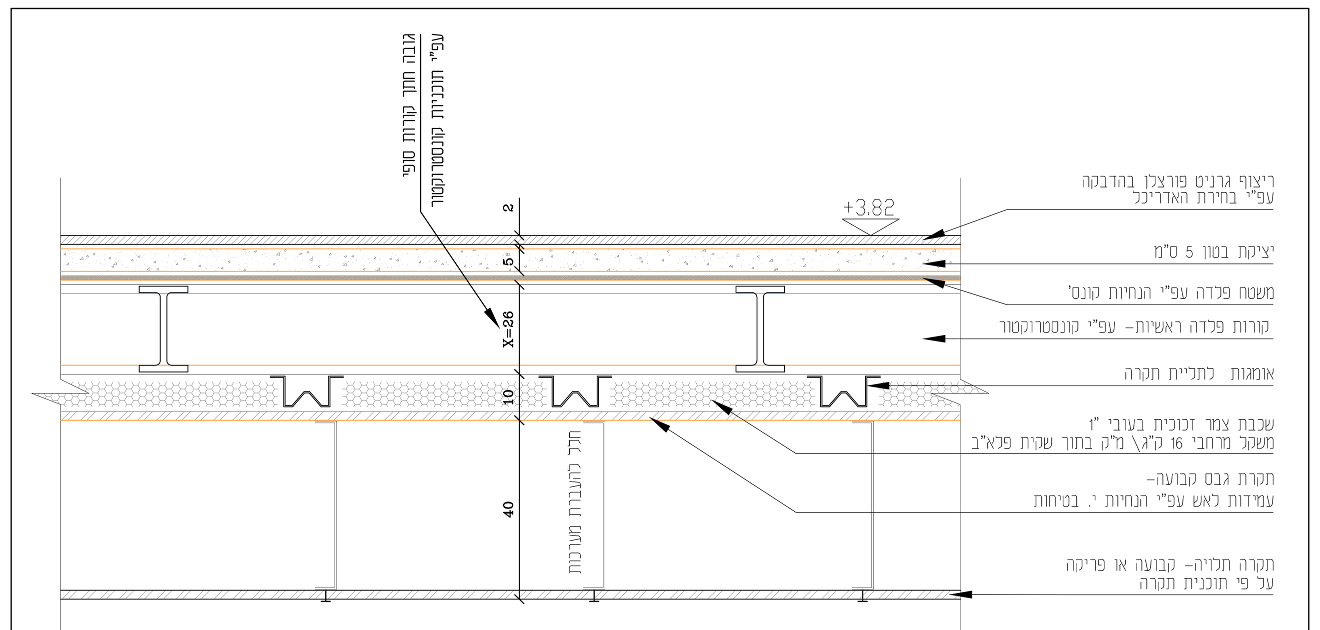

פרט ת-1
חתך תקרה/רצפה חדשה
קנ"מ 1:10

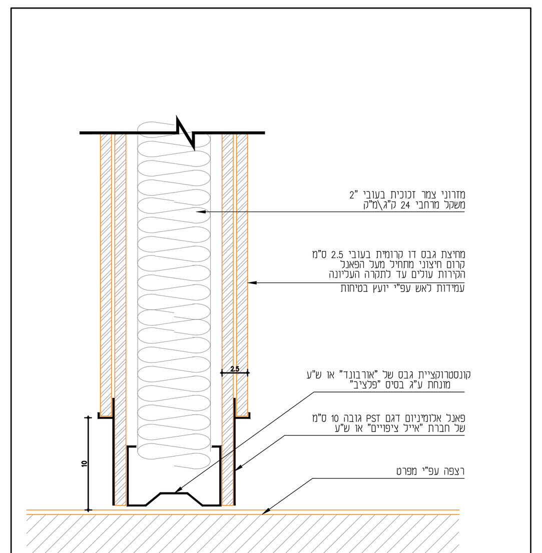

פרט 1
חתך קיר גבס אקוסטי בין כיתות
קנ"מ 1:5

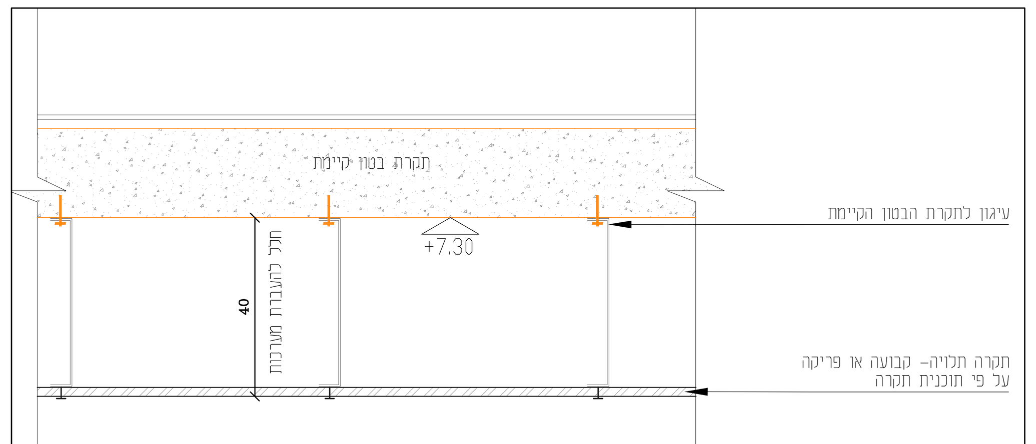

פרט ת-2
תקרה תלויה מתקרת בטון קיימת (עליונה) +7.30
קנ"מ 1:10

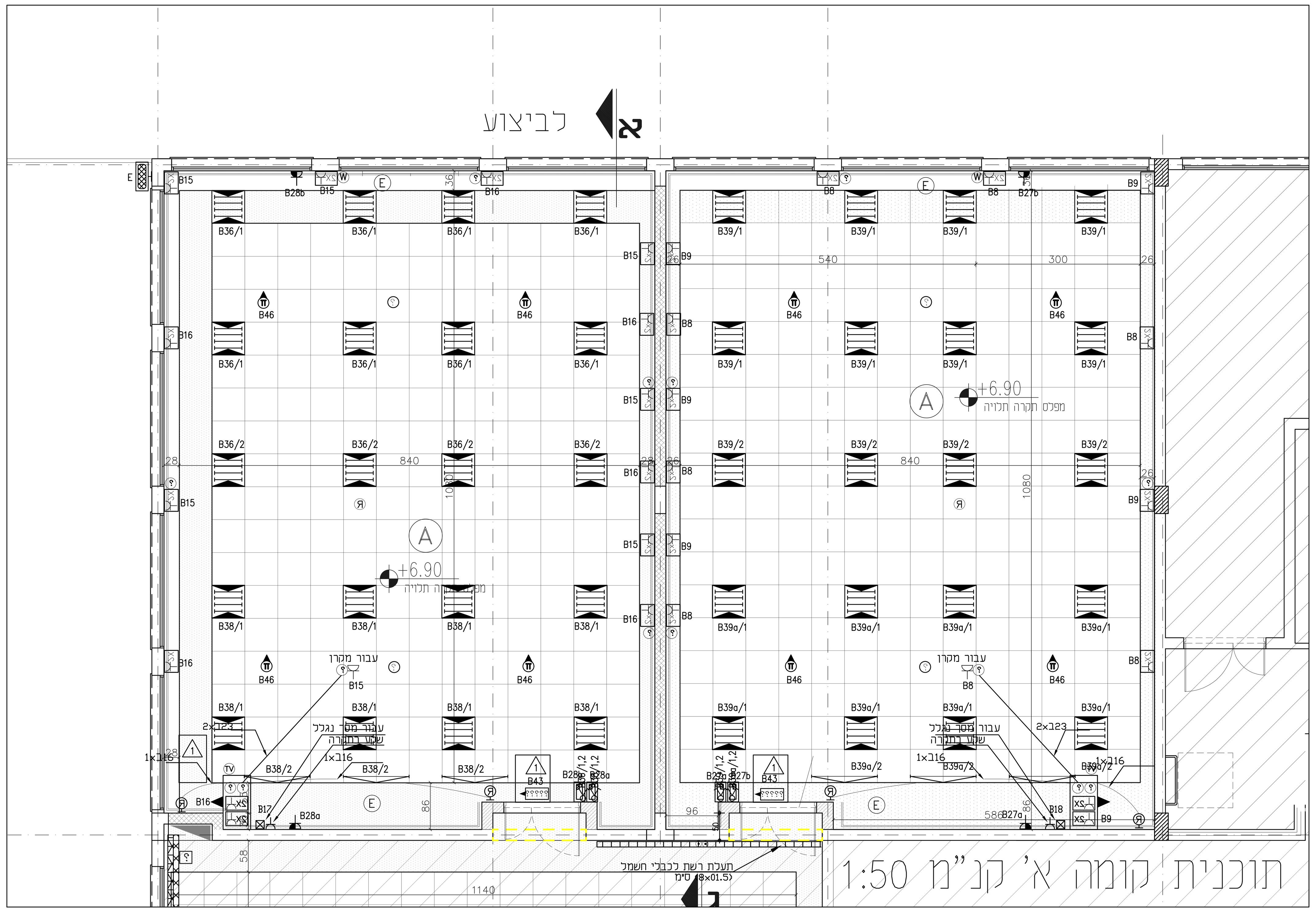

קומה א' - תקרה אקוסטית +7.30
ק.מ 1:50

חומרי גמר - כללי:

1) ריצוף מאריחי גרניט פורצלן 60\60 דגם "STONEWASH GREIGE A.S." גוון אפור בהיר של חברת נגב או ש"ע.
2) פאנלים בגובה 7 ס"מ זהה לדגם הריצוף
3) קירות בצבע סופרקריל לבן

דרישות י.בטיחות-כיבוי אש

כפוף לאישור כיבוי אש

* מערכת מתזים
* מערכת גילוי אש ועשן
* תאורת חרום
* מערכת כריזה
* שלטי "יציאה"
* ארון כיבוי אש

תקרות

A	**Ecophon ADVANTAGE E** מגש תקרה אקוסטי פיברגלס 60X60 ס"מ פרופילי פיין-ליין + פרופיל L+Z תוצרת יהודה יצוא/יבוא גוון לפי בחירת אדריכל	
B	תקרת גבס חד קרומי כולל לפי הנחיות קונסטרוקטור ות<י< כולל סרטי איטום והדבקה + 2 שכבות שפכטל+ גמר צבע סופרקריל 2000 בגוון לפי בחירה> חיתוכים והכנות לג<ת< גריל מ<א<> איוורור מתזים ועוד< במקרים בהם גובה התקרה משתנה-הנ"ל כולל סינרים אנכים<	
C	מגש תקרה מפח אטום> רוחב מגש 30 ס"מ אורך מגש משתנה< תוצרת הכט-אפריים או שו"ע< צבוע בתנור> צבע "טמבור" או שו"ע> פרופיל דגם PG20 של הכט אפרים או שו"ע> גוון מגש ופרופיל לבחירת אדריכל	

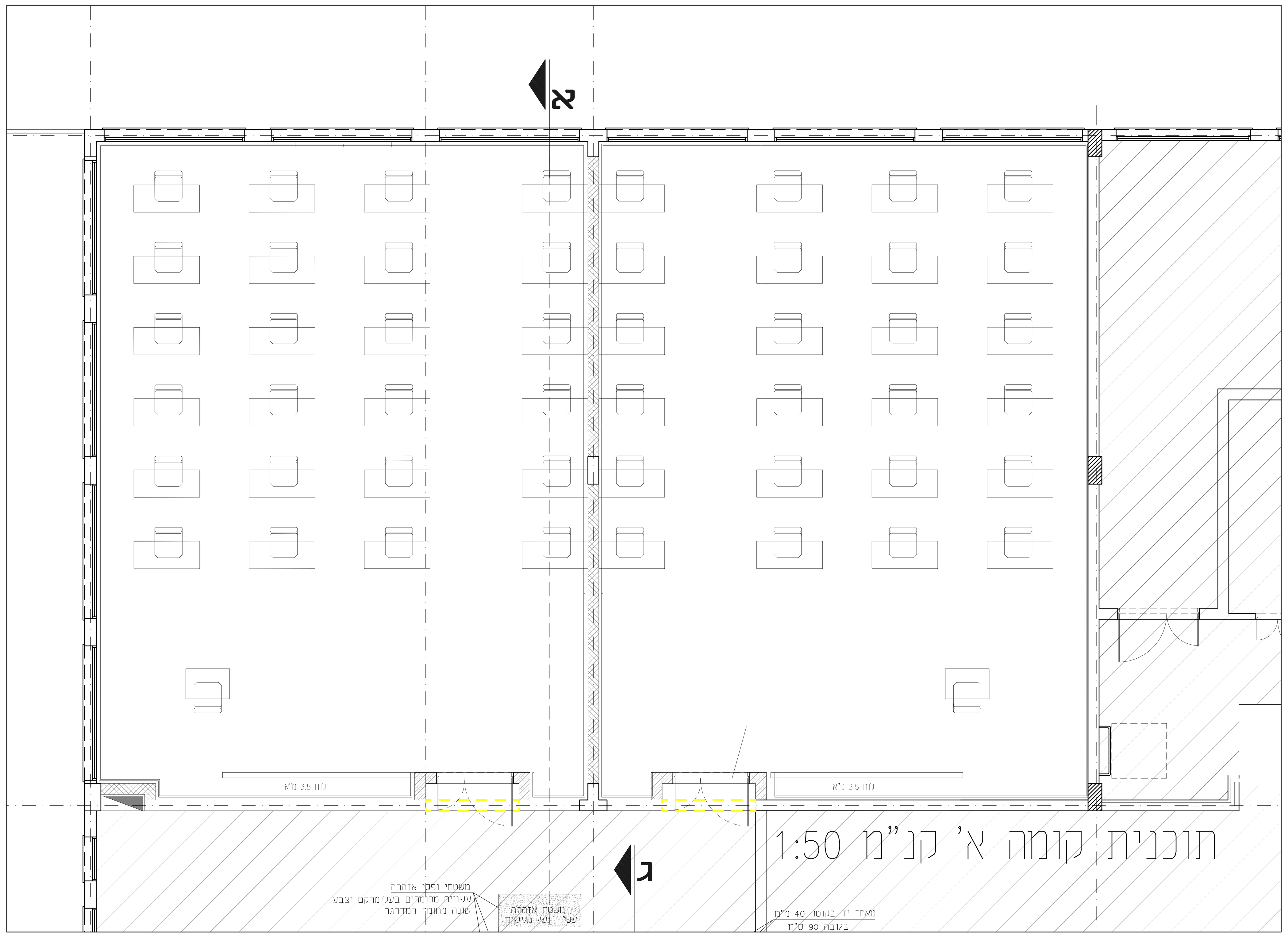

קומה א' - העמדת ריהוט
ק.מ 1:50

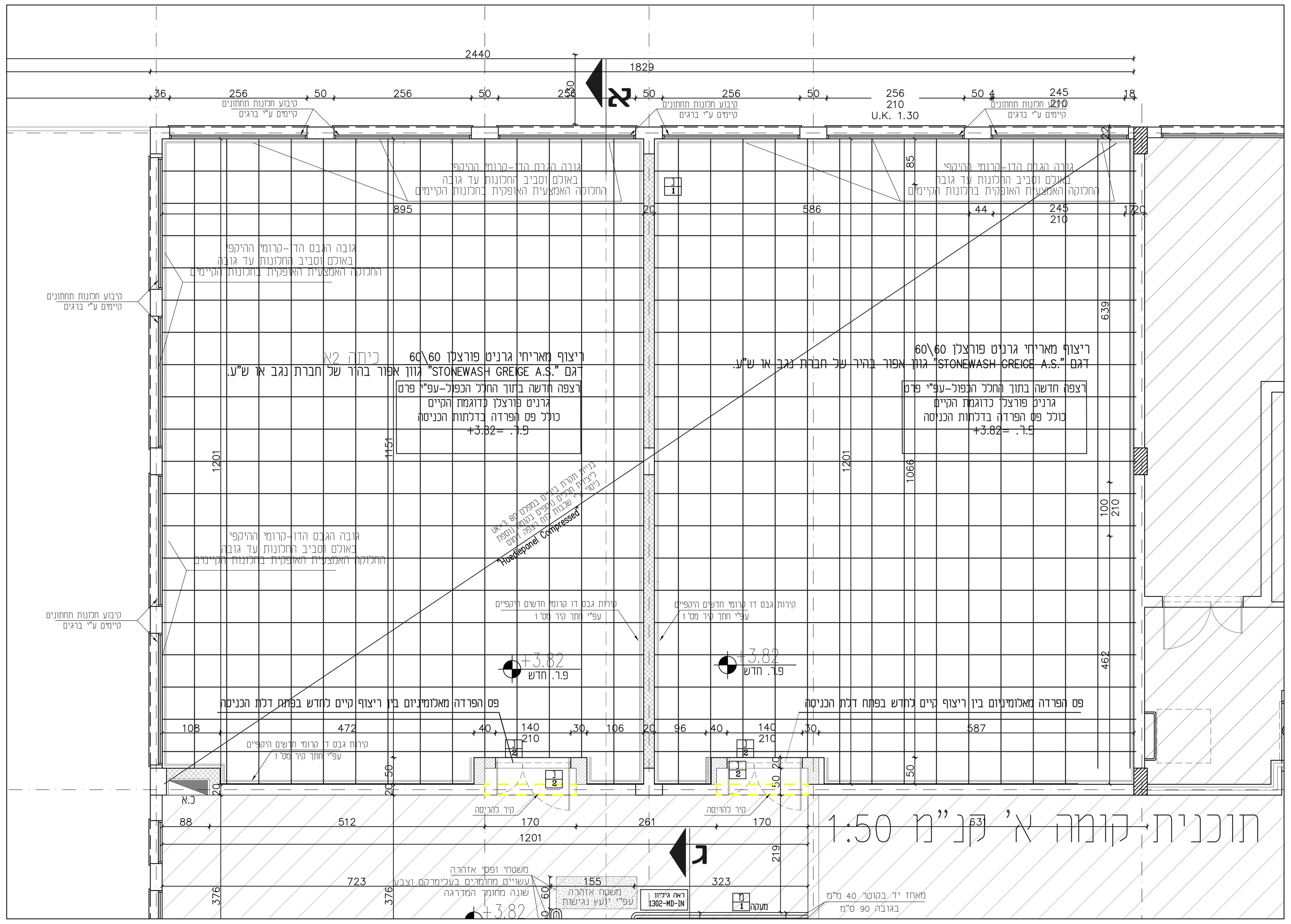

קומה א' - תכנית בניה
ק.מ 1:50

הערות:

1. כל הזכויות על תכניות אלה שייכות לאדריכל
2. הקבלן המבצע אחראי על תאום בין כל תכניות הביצוע של כל יועצי התכנון. במידה ויתגלו אי התאמות בין התכניות, או חוסר בפרטים או כל אי בהירות אחרת, עליו להודיע מיד לאדריכל.
3. הקבלן המבצע אחראי על כך שכל החומרים, האביזרים וחלקי בנין אחרים המורכבים בבנין באמצעותו, יהיו בעלי תו תקן ישראלי. בהעדר תו תקן, יעמדו בדרישות מכון התקנים ובדרישות חוק התכנון והבניה.
4. על הקבלן לבדוק את התכניות ולהעביר למתכננים את הערותיו לתכניות, פרטים ומפרטים - לפני תחילת הבניה, או לפני ביצוע תכנית אשר חלו בה שינויים בזמן הבניה. במידה והקבלן ביצע בשטח עבודות אשר אינן לפי התכניות, ולא אושרו ע"י המתכנן בכתב - תחול עליו אחריות מלאה לגבי העבודות הללו.
5. אין להתחיל בבנית המבנה, יסודות או חפירות בשטח, בטרם קבלת היתר בניה מהועדה המקומית.
6. יש למקם את המבנה על המגרש על ידי מודד מוסמך, כולל קביעת ה-0.00+ - הכל לפי תכנית העמדה של האדריכל.
7. קו תחתון של מוצא צ.מ.ג יהיה בגובה 15+ ס"מ מעל פני הקרקע או הריצפה המתוכננת, אלא אם כן צויין אחרת.

תאריך	מס'	שינויים
29.8.19	4	השלמת אינפורמציה למכרז
29.7.19	3	השלמת אינפורמציה ע"פ מדידה בשטח
26.6.19	2	עדכון חשמל כפוף לחומר שהתקבל מי.חשמל- חומר למכרז
4.6.19	1	מהדורה ראשונה - כולל הטמעת יועצים-לעיון

	משרד	פיתוח	מקלטים	בטיחות	חשמל	אקוסטיקה	מעליות	תנועה	מיזוג אויר	אינסטלציה	קונסטרוקציה	נגישות	קרקע-ביסוס	מנהל פרוייקט	קבלן	לקוח
29/08/19	✓										✓			✓		
29/07/19	✓										✓			✓		
26/06/19	✓			✓	✓						✓			✓		
4/06/19	✓			✓	✓						✓			✓		

MARASH ARCHITECTS LTD.
מרש אדריכלים בע"מ
באר שבע יצחק נפחא 25, מתחם One Plaza ת.ד.17509
טל. 08.627.0689 פקס 08.620.9126
Be'er Sheva 25 Izhak Nafha - One Plaza mall, P.O.Box 17509
Tel 08.627.0689 Fax 08.620.9126
דואר אלקטרוני: marash@marash.co.il אתר: www.marash.co.il

פרוייקט PROJECT
מכללת קיי-סדנאות

תוכנית DRAWING
קומה א'
בניה,ריהוט ותקרה ופרט

מיקום PLACE: באר שבע
המזמין CLIENT: מכללת קיי
אדריכל אחראי: דורית אוחיון
אדריכל משנה: דיה כוכבי
ביקר:
מהדורה: 4
תאריך עדכון אחרון: 29/08/19 DATE REV.
קובץ File Name: 1519-P-2019
קנ"מ SCALE: 1:50
מס' תוכנית DRAWING No': 1519-P-2019-ka
מס' פרוייקט: 1519

לעיון ✓ | למכרז ✓ | לביצוע *בתנאי היתר בניה ☐