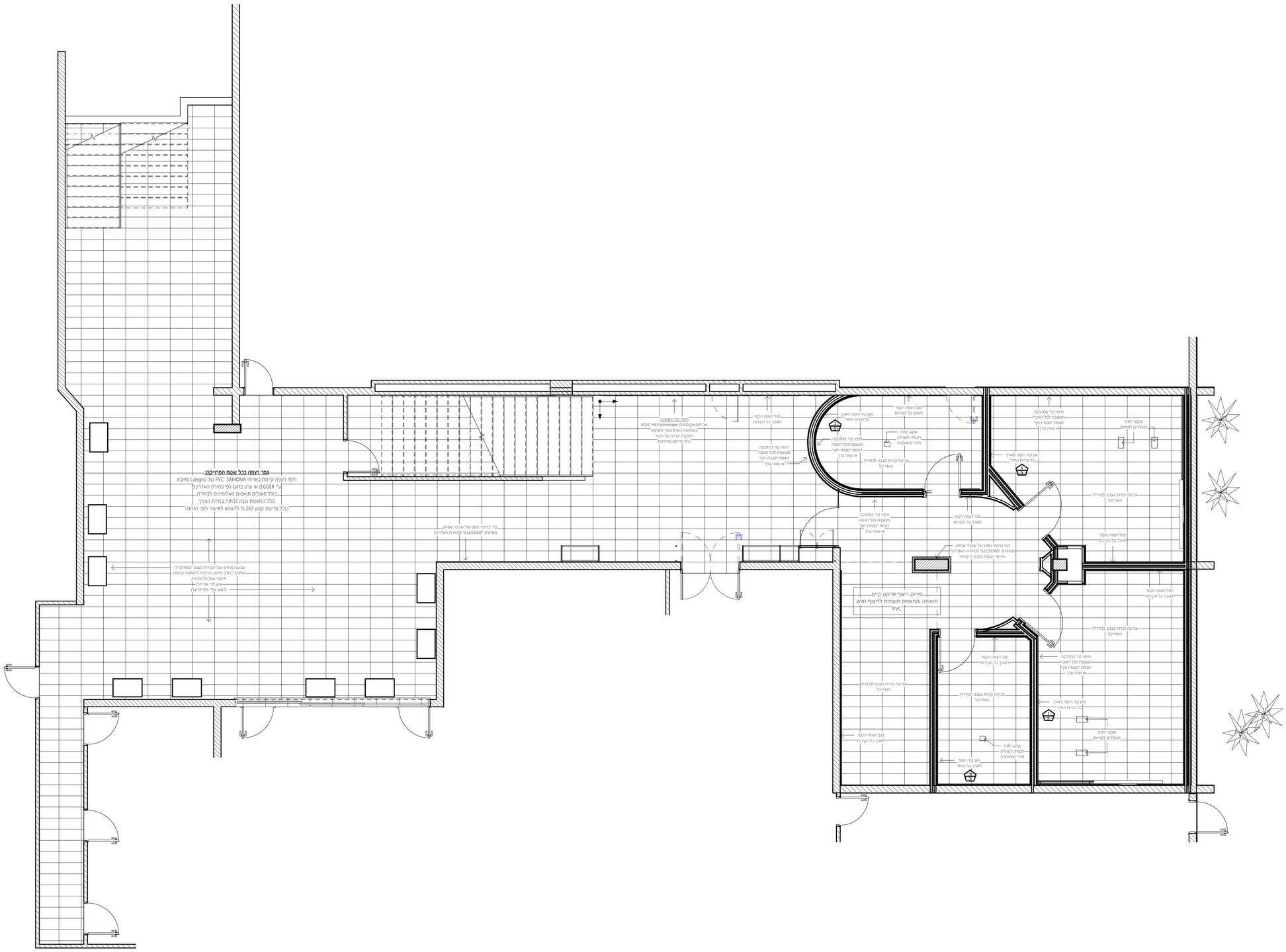

הערות

1. כל הכתוב על תוכנית אל, שייכת לאדריכל.
2. הקבלן המבצע אחראי על תאום בין כל תוכניות הביצוע של כל יועצי התכנון, במידה ותתגלה אי התאמות בין התוכניות, או חוסר בפרטים או כל אי בהירות אחרת, עלי להודיע עדי לאדריכל.
3. הקבלן המבצע אחראי על כך שכל החומרים, האביזרים, וחלקי בניין אחרים המורכבים על ידי יהיו בעלי תו תקן ישראלי. בהעדר תו תקן יעמדו בדרישות מחל' נבדיקות חוקי ותקנות התכנון והבניה.
4. על הקבלן לבדוק את התוכניות ולהעביר למתכננים את הערותיו לתוכניות, הפרטים והמפרטים לפני תחילת הבניה, או לפני ביצוע תוכנית אשר חלה בה שינויים בזמן הביצוע.
5. אין להתחיל בבניית המבנה, יחידות, או חפירות לפני קבלת היתר מהועדה המקומית.
6. יש לתקן את המבנה על ידי מודד מוסמך, כולל קביעת מפלס 0.00 עפ"י תוכנית ההעמדה של האדריכל.
7. קו מתחם של מוצא צמ"ל יהיה בגובה 15 ס"ממעל פני קרקע מתוכננת, אלא אם כן צוין אחרת בתוכניות.
8. מידות פתחים בתוכניות הינן מידות פתח בניה. מידות נטו ראה ברשימות.

מהדורה	תאריך עדכון	שינויים
0		
0		
0		
0		
0		
0		
0		
0		
0		
0		
0		
0		
0		
0		
0		
0		
0		
0		
0		
0		
0		
0		
0		
0		
0		

המכללה האקדמית לחינוך קיי

MARASH ARCHITECTS LTD.
מרש אדר'כלים בע"מ
באר שבע צחק נמיא 25, מתחם One Plaza ת.ד 17509
08.620.9126 :פקס 08.627.0689 :טל
Be'er Sheva 25 Itzhak Nafha - One Plaza mall, P.O.Box 17509
Tel 08.627.0689 Fax 08.620.9126
marash@marash.co.il :דוא"ל www.marash.co.il :אתר

שם פרוייקט	חדרי סימולציה
שם גליון	ריצוף וגמרים
מיקום	באר שבע
מזמין	מכללת קיי
אדריכל אחראי	Designer
אדריכל משנה	Author
ביקר	Checker
קנ"מ	1 : 50
קובץ ממוחשב	מכללת קיי - שטחים - P:\1518 פנימים בבנין הראשי - חדרי סימולציה\revit\1518_Work.rvt
מס' פרוייקט	1518
מס' גליון	GMARIM
מהדורה	0
תאריך עדכון	

עיון ☐ אישור ☐ מכרז ☒ ביצוע ☐