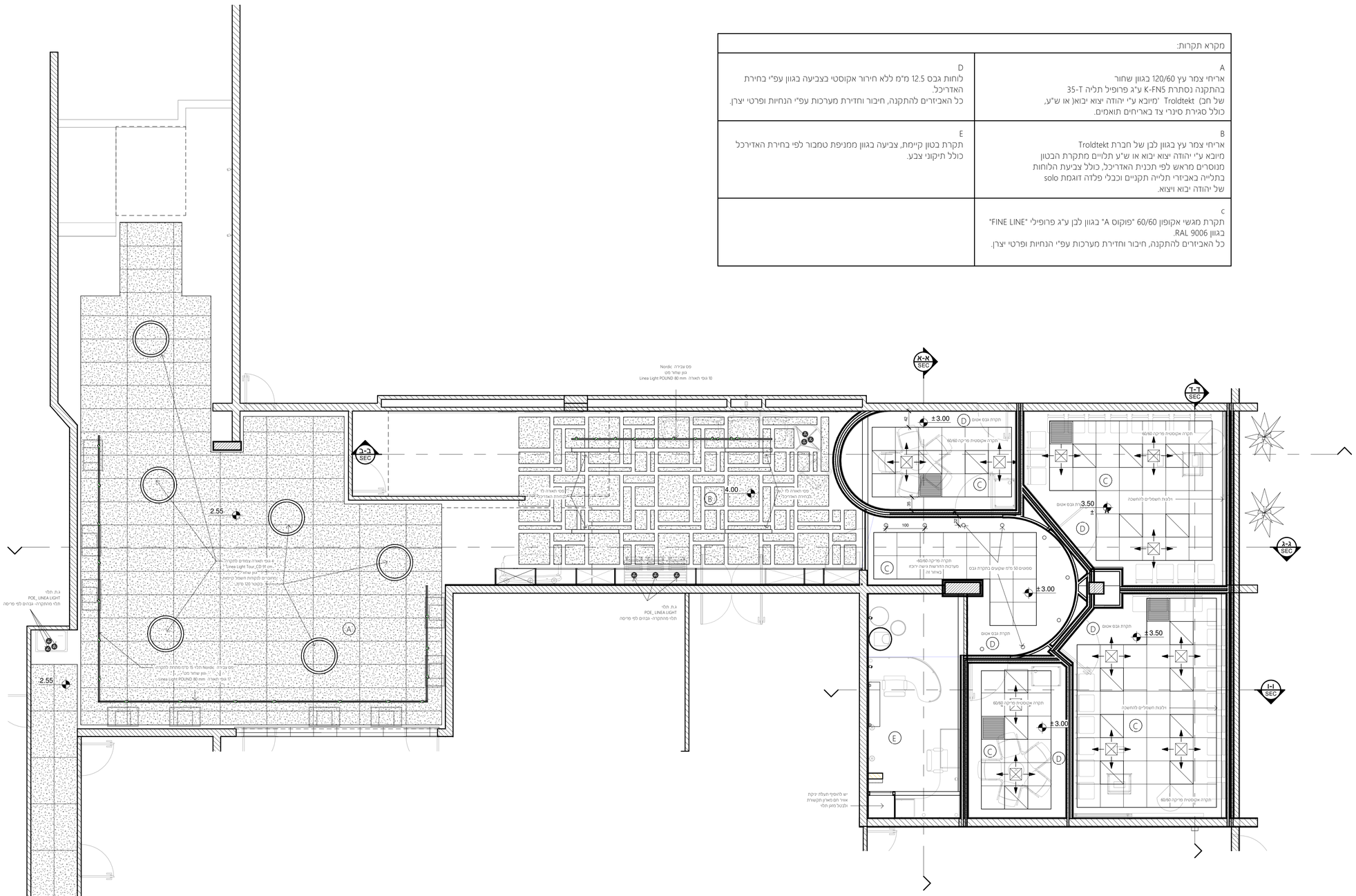

מקרא תקרות:	
A אריחי צמר עץ 120/60 בגוון שחור בהתקנה נסתרת K-FN5 ע"ג פרופיל תליה T-35 של חב' Troldtekt "מיובא ע"י יהודה יצוא יבואן(או ש"ע, כולל סגירת סיגרי צד באריחים תואמים.	D לוחות גבס 12.5 מ"מ ללא חירור אקוסטי בציבעה בגוון עפ"י בחירת האדריכל. כל האביזרים להתקנה, חיבור וחדירת מערכות עפ"י הנחיות ופרטי יצרן.
B אריחי צמר עץ בגוון לבן של חברת Troldtekt מיובא ע"י יהודה יצוא יבוא או ש"ע תלויים מתקרת הבטון מנוסרים מראש לפי תכנית האדריכל, כולל צביעת הלוחות בתלייה באביזרי תלייה תקנים וכבלי פלדה דוגמת solo של יהודה יבוא ויצוא.	E תקרת בטון קיימת, צביעה בגוון ממניפת טמבור לפי בחירת האדירכל כולל תיקוני צבע.
C תקרת מגשי אקופון 60/60 "פוקוס A" בגוון לבן ע"ג פרופילי "FINE LINE" בגוון RAL 9006. כל האביזרים להתקנה, חיבור וחדירת מערכות עפ"י הנחיות ופרטי יצרן.	

הערות

1. כל הכתוב על תוכנית אל, שייכת לאדריכל.
2. הקבלן המבצע אחראי על תאום בין כל תוכניות הביצוע של כל יועצי התכנון, במידה ותתגלה אי התאמות בין התוכניות, או חוסר בפרטים או כל אי בהירות אחרת, עלי להודיע עדי לאדריכל.
3. הקבלן המבצע אחראי על כך שכל החומרים, האביזרים, וחלקי בניין אחרים המורכבים על ידי ידי בעלי תו תקן ישראלי, בהעדר תו תקן יעמדו בדרישות תל"י ובדרישות חוקי ותקנות התכנון והבניה.
4. על הקבלן לבדוק את התוכניות ולהעביר למתכננים את הערותיו לתוכניות, הפרטים והפרטים לפני תחילת הבניה, או לפני ביצוע תוכנית אשר חלק בה שינויים בזמן הביצוע.
5. אין להתחיל בבניית המבנה, יסודות, או חפירות לפני קבלת היתר מהועדה המקומית.
6. יש לסקם את המבנה על ידי מודד מוסמך, כולל קביעת מפלס 0.00 עפ"י תוכנית ההעמדה של האדריכל.
7. קו מתחם של מגוא צמ"ה יהיה בגובה 15 ס"ממעל פני קרקע מתוכננת, אל"א אם כן צוין אחרת בתוכניות.
8. מידות פתחים בתוכניות הינן מידות פתח בניה. מידות נטו ראה ברשימות.

מהדורה	תאריך עדכון	שינויים
0		

חשוב!
יש לפרק ולהרוס תקרות קיימות
בחדרי הסימולציה.

המכללה האקדמית לחינוך

MARASH ARCHITECTS LTD.
מרש אדריכלים בע"מ
באר שבע יצחק נבוטה 25, מתחם One Plaza ת.ד 17509
08.620.9126 :פקס 08.627.0689 :טל
Be'er Sheva 25 Itzhak Nafha – One Plaza mall, P.O.Box 17509
Tel 08.627.0689 Fax 08.620.9126
marash@marash.co.il :דוא"ל www.marash.co.il :אתר

שם פרוייקט	חדרי סימולציה
שם גליון	תקרות
מקום	באר שבע
מזמין	מכללת קיי
אדריכל אחראי Designer	
אדריכל משנה Author	
בוקר Checker	
מהדורה	0
תאריך עדכון	
קנ"מ	1 : 50
קובץ ממוחשב	מכללת קיי - שינויים - P:\1518 מיפויים בבניין הראשי - חדרי סימולציה\revit\1518_Work.rvt
מס' פרוייקט	1518
מס' גליון	TIK

עיון ☐ אישור ☐ מכרז ☒ ביצוע ☐