כל גופי התאורה בכפוף לעמידה בתקנים מבחית האביזרים, הצנרת וכמות התאורה הדרושה. יש לבצע ולהציג לאישור חישוב תאורה לכל החללים לפני הזמנת גופי התאורה.

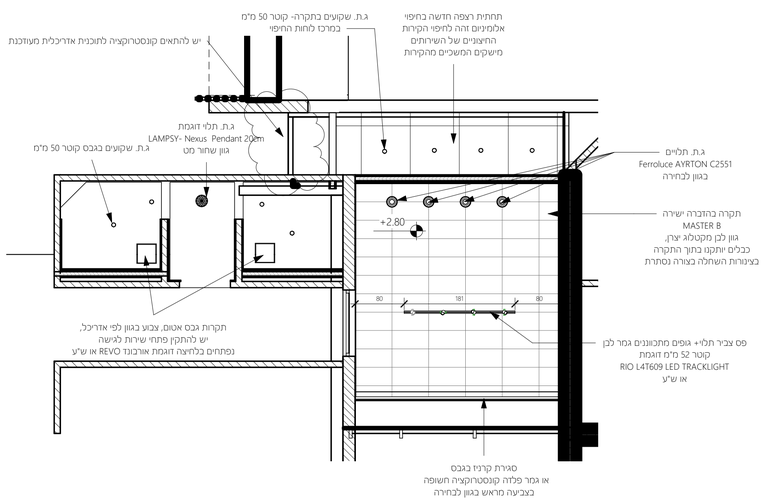

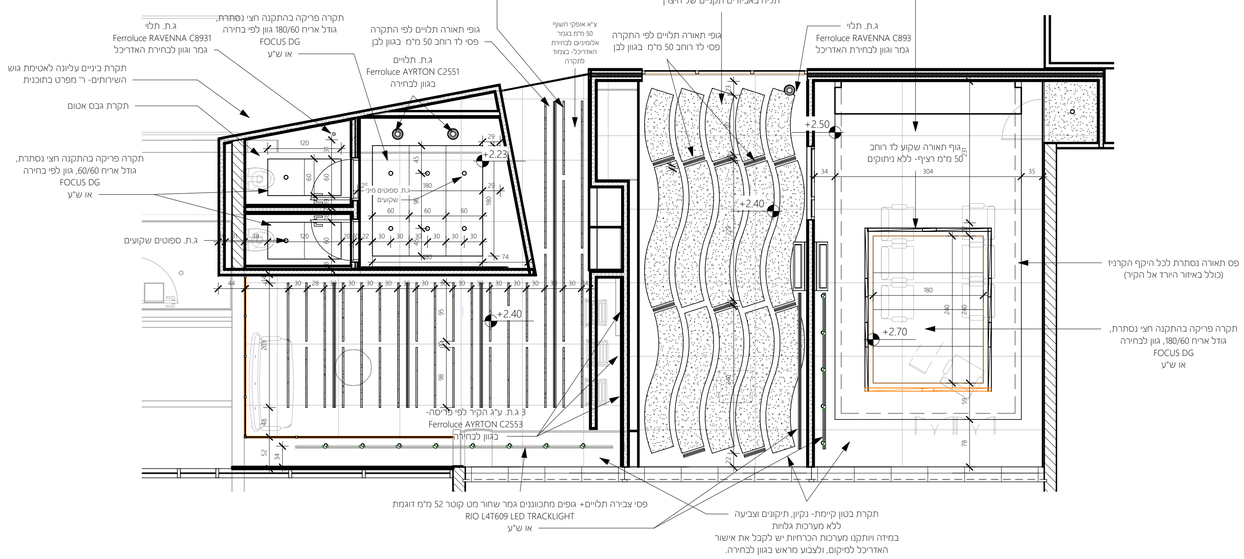

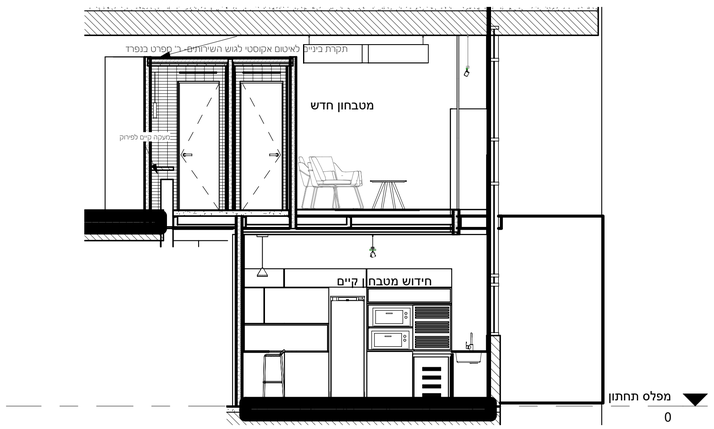

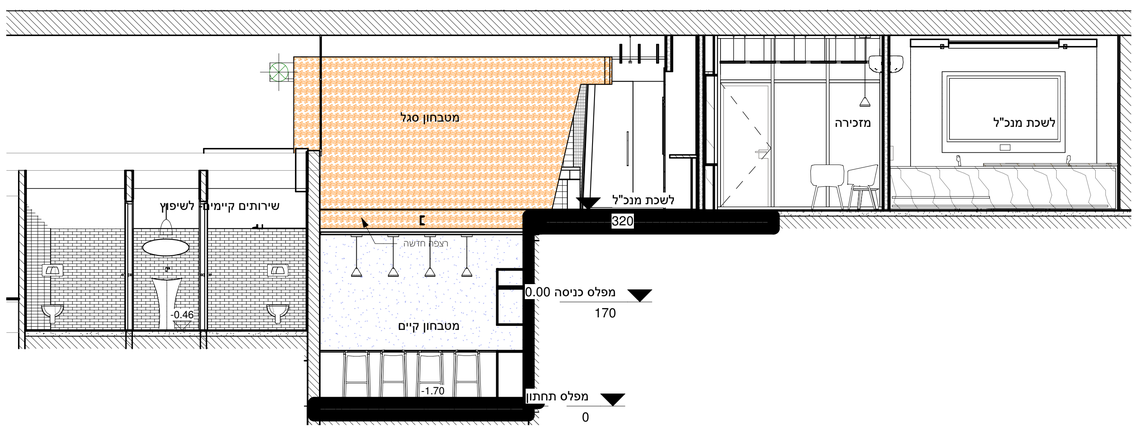

הערות

1. כל הזכויות על תוכניות אלו שייכות לאדריכל.
2. הקבלן המבצע אחראי על תאום בין כל תוכניות הביצוע של כל יועצי התכנון. במידה ויתגלו אי התאמות בין התוכניות, או חוסר בפרטים או כל אי בהירות אחרת, עליו להודיע מיד לאדריכל.
3. הקבלן המבצע אחראי על כך שכל החומרים, האביזרים, וחלקי בניין אחרים המורכבים על יד"ו יהיו בעלי תו תקן ישראלי. בהעדר תו תקן יעמדו בדרישות מחלי"ן ובדרישות תוקף ותקנות התכנון והבניה.
4. על הקבלן לבדוק את התוכניות ולהעביר למתכננים את הערותיו לתוכניות, הפרטים והפפרטים לפני תחילת הבניה, או לפני ביצוע תוכנית אשר חלה בה שינויים בזמן הביצוע.
5. אין להתחיל בבניית המבנה, יסודות, או חפירות לפני קבלת היתר מהוועדה המקומית.
6. יש למקם את המבנה על המגרש על ידי מודד מוסמך, כולל קביעת מפלס 0.00 עפ"י תוכנית העמדה של האדריכל.
7. קו תחתון של מוצא צמלג יהיה בגובה 15 ס"ממעל פני קרקע מתוכננת, אלא אם כן צוין אחרת בתוכנית.
8. פיתוח פתחים בתוכניות הינן מידות פתח בניה. מידות נטו ראה ברשימות.

מהדורה	תאריך עדכון	שינויים
1	13.4.21	מהדורה ראשונה לעיון
2	10.6.21	מהדורה ראשונה למכרז